ՀՀ ԲՆԱՊԱՀՊԱՆՈՒԹՅԱՆ ՆԱԽԱՐԱՐՈՒԹՅՈՒՆ
ԵՐԿՐԱԲԱՆԱԿԱՆ ԳՈՐԾԱԿԱԼՈՒԹՅՈՒՆ

ՀԱՅԱՍՏԱՆԻ ՀԱՆՐԱՊԵՏՈՒԹՅԱՆ ԵՐԿՐԱԲԱՆԱԿԱՆ ՔԱՐՏԵԶ

Մասշտաբ 1:250 000

ԿԱԶՄԵՑ՝ ԷԴ.ԽԱՌԱԶՅԱՆ
ԽՄԲԱԳԻՐ՝ Հ.ՍԱՐԳՍՅԱՆ

ՔԱՐՏԵԶԻ ԿԱԶՄՄԱՆ ԺԱՄԱՆԱԿ ՕԳՏԱԳՈՐԾՎԵԼ ԵՆ ՀՀ ՏԱՐԱԾՔԻ ԲՈԼՈՐ ԽՈՇՈՐԱՄԱՍՇՏԱԲ ԵՎ ՄԻՋՆԱՄԱՍՇՏԱԲ ԵՐԿՐԱԲԱՆԱԿԱՆ ՔԱՐՏԵԶՆԵՐԸ (ՀԵՂԻՆԱԿՆԵՐ՝ Կ.ՊԱՖՖԵՆՀՈԼՑ, Վ.ԱՄԱՐՅԱՆ, Ա.ՎԵՀՈՒՆԻ, Վ.ՀԱԿՈԲՅԱՆ, Հ.ՍԱՐԳՍՅԱՆ, Կ.ՄԿՐՏՉՅԱՆ, Հ.ՉՈՒԲԱՐՅԱՆ, Հ.ԹՈՒՄԱՆՅԱՆ, Վ.ՍԱՖԱՐՅԱՆ, Հ.ՂՈՒՅՈՒՄՋՅԱՆ, Հ. ՂԱԶԱՐՅԱՆ, Ռ.ԽԱՉԱՏՐՅԱՆ, Լ.ՄԱՐԿՈՍՅԱՆ,) ԻՆՉՊԵՍ ՆԱԵՎ Ա.ԳԱԲՐԻԵԼՅԱՆԻ, Ա.ԱՍԼԱՆՅԱՆԻ, Կ.ԿԱՐԱՊԵՏՅԱՆԻ, Բ.ՄԵԼԻՔՍԵԹՅԱՆԻ, Մ.ՍԱԹՅԱՆԻ, Կ.ՇԻՐԻՆՅԱՆԻ, Ռ.ՅՐԲԱՇՅԱՆԻ, Ջ.ՀՈՎՀԱՆՆԻՍՅԱՆԻ, Պ.ԵՓՐԵՄՅԱՆԻ, Ս.ԿԱՐԱՊԵՏՅԱՆԻ, Վ.ԱՂԱՄԱԼՅԱՆԻ ԵՎ ԱՅԼՈՑ ՏՎՅԱԼՆԵՐԸ

ՀԱՄԱԿԱՐԳՉԱՅԻՆ ՁԵՎԱՎՈՐՈՒՄԸ՝ Ա.ԲԱՐՍԵՂՅԱՆԻ

ԵՐԵՎԱՆ 2005 թ.

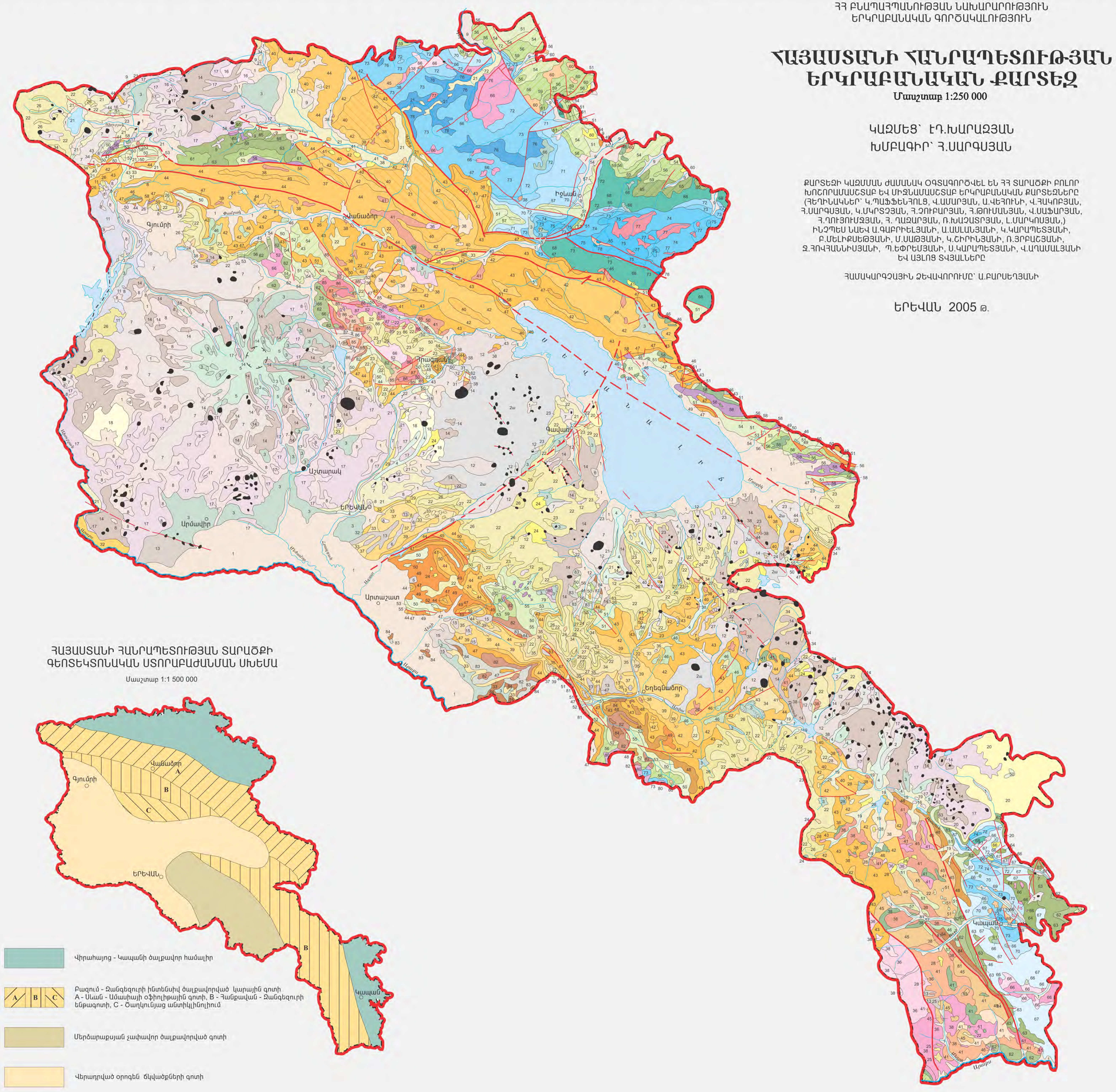

ՀԱՅԱՍՏԱՆԻ ՀԱՆՐԱՊԵՏՈՒԹՅԱՆ ՏԱՐԱԾՔԻ ԳԵՈՏԵԿՏՈՆԱԿԱՆ ՍՏՈՐԱԲԱԺԱՆՄԱՆ ՍԽԵՄԱ

Մասշտաբ 1:1 500 000

🟩	Վիրահայոց - Կապանի ծալքավոր համալիր
A B C	Բազում - Զանգեզուրի ինտենսիվ ծալքավորված կարային գոտի A - Սևան - Ամասիայի օֆիոլիթային գոտի, B - Հանքավան - Զանգեզուրի ենթագոտի, C - Ծաղկունյաց անտիկլինոլիում
🟫	Մերձարաքսյան չափավոր ծալքավորված գոտի
🟨	Վերադրված օրոգեն ճկվածքների գոտի

ՀԱՅԱՍՏԱՆԻ ՀԱՆՐԱՊԵՏՈՒԹՅԱՆ ԵՐԿՐԱԲԱՆԱԿԱՆ ՔԱՐՏԵԶ

ՄԱՍՇՏԱԲ 1: 500 000

ՊԱՅՄԱՆԱԿԱՆ ՆՇԱՆՆԵՐ

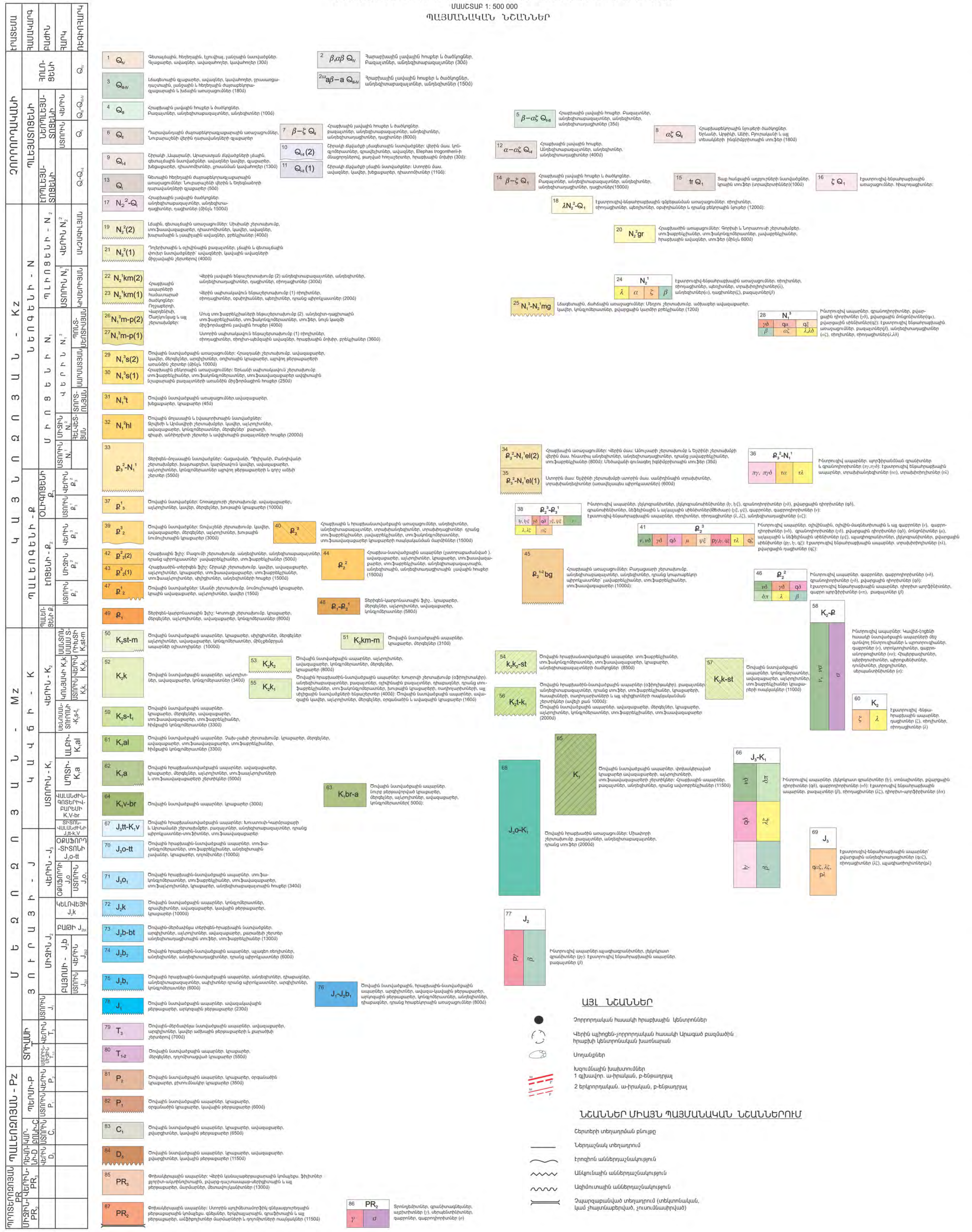
ԷՐԱՏԵՄ
ՀԱՄԱԿԱՐԳ
ԲԱԺԻՆ
ՀԱՐԿ
ՌԵԳԻՈՀԱՐԿ
ՉՈՐՐՈՐԴԱԿԱՆ
ՊԼԵՅՍՏՈՑԵՆ
ՀՈԼՈ-ՑԵՆ
ՆԵՈՊԼԵՅՍ-ՏՈՑԵՆ
ԷՈՊԼԵՅՍ-ՏՈՑԵՆ
ՎԵՐԻՆ
ՄԻՋԻՆ
ՆԵՈԳԵՆ - N
ՊԼԻՈՑԵՆ - N₂
ԿԱՅՆՈՋՈՅԱՆ - Kz
ՄԵԶՈԶՈՅԱՆ - Mz
ՊԱԼԵՈԶՈՅԱՆ - Pz

1	Q_{IV}	Գետալճային, հեղեղային, էլյուվիալ, լանջային նստվածքներ. Գլաքարեր, ավազներ, ավազահողեր, կավահողեր (30մ)
2	$\beta,\alpha\beta\ Q_{IV}$	Հարաբխային լավային հոսքեր և ծածկոցներ. Բազալտներ, անդեզիտաբազալտներ (30մ)
2ա	$\alpha\beta-a\ Q_{III-IV}$	Հրաբխային լավային հոսքեր և ծածկոցներ. անդեզիտաբազալտներ, անդեզիտներ (150մ)
3	Q_{III-IV}	Լճագետային գլաքարեր, ավազներ, կավահողեր, ջրասառցադաշտային, լանջային և հեղեղային ժայռաբեկորագլաքարային և խճային առաջացումներ (180մ)
4	Q_{III}	Հրաբխային լավային հոսքեր և ծածկոցներ. Բազալտներ, անդեզիտաբազալտներ, անդեզիտներ (100մ)
6	Q_{II}	Դարավանդային ժայռաբեկորագլաքարային առաջացումներ, Նուբարաշենի վերին դարավանդների գլաքարեր
7	$\beta-\zeta\ Q_{II}$	Հրաբխային լավային հոսքեր և ծածկոցներ. բազալտներ, անդեզիտաբազալտներ, անդեզիտներ, անդեզիտադացիտներ, դացիտներ (800մ)
9	Q_{I-II}	Շիրակի ,Ապարանի, Արարատյան ճկվածքների լճային, գետալճային նստվածքներ. ավազներ կավեր, գլաքարեր, խճաքարեր, դիատոմիտներ, լյոսանման կավահողեր (130մ)
10	$Q_{I-II}(2)$	Շիրակի ճկվածքի լճագետային նստվածքներ: վերին մաս. կոնգլոմերատներ, գրավելիտներ, ավազներ, Elephas trogontherii-ի մնացորդներով, թաղված հողաշերտեր, հրաբխային մոխիր (30մ):
11	$Q_{I-II}(1)$	Շիրակի ճկվածքի լճային նստվածքներ: Ստորին մաս. ավազներ, կավեր, խճաքարեր, դիատոմիտներ (110մ):
13	Q_{I}	Գետային հեղեղային ժայռաբեկորագլաքարային առաջացումներ: Նուբարաշենի վերին և Եղեգնաձորի դարավանդների գլաքարեր (50մ)
17	$N_2^2\text{-}Q_I$	Հրաբխային լավային ծածկոցներ. անդեզիտաբազալտներ, անդեզիտադացիտներ, դացիտներ (մինչև 1500մ)
19	$N_2^2(2)$	Լճային, գետալճային առաջացումներ: Սիսիանի շերտախումբ, տուֆաավազաքարեր, դիատոմիտներ, կավեր, ավազներ, խառնածային և լապիլլային ավազներ, բրեկչիաներ (400մ)
21	$N_2^2(1)$	Դոլերիտային և օլիվինային բազալտներ, լճային և գետալճային փուխր նստվածքների՝ ավազների, կավային ավազների միջլավային շերտերով (400մ)
22	$N_2^1km(2)$	Հրաբխային ապարների համատարած ծածկոցներ: Վերին լավային ենթաշերտախումբ (2) անդեզիտաբազալտներ, անդեզիտներ, անդեզիտադացիտներ, դացիտներ, ռիոդացիտներ (300մ)
23	$N_2^1km(1)$	Վերին սպիտակավուն ենթաշերտախումբ (1) ռիոլիտներ, ռիոդացիտներ, օբսիդիաններ, պեռլիտներ, դրանց պիրոկլաստներ (200մ)

ԱՅԼ ՆՇԱՆՆԵՐ

●	Չորրորդական հասակի հրաբխային կենտրոններ
◌	Վերին պլիոցեն-չորրորդական հասակի Արագած բազմածին հրաբխի կենտրոնական խառնարան
⬭	Սողանքներ
⁄⁄	Խզումնային խախտումներ 1 գլխավոր. ա-իրական, բ-ենթադրյալ 2 երկրորդական. ա-իրական, բ-ենթադրյալ

ՆՇԱՆՆԵՐ ՄԻԱՅՆ ՊԱՅՄԱՆԱԿԱՆ ՆՇԱՆՆԵՐՈՒՄ

Շերտերի տեղադրման բնույթը

—	Ներդաշնակ տեղադրում
⁀	Էրոզիոն աններդաշնակություն
﹏	Անկյունային աններդաշնակություն
∿	Ազիմուտային աններդաշնակություն
═	Չպարզաբանված տեղադրում (տեկտոնական, կամ չհայտնաբերված, չուսումնասիրված)